



Erzbistum Paderborn

Lebendige Kirche auf dem Weg

Zahlen · Daten · Fakten



Inhalt

1. Räumliche Gliederung
2. Engagierte Menschen
3. Gottesdienst und Seelsorge
4. Caritas im Erzbistum
5. Soziale Dienste
6. Finanzen
7. Geschichte

Räumliche Gliederung

Stand 2020¹ | 2021²

Diözesanadministrator:
Monsignore Dr. Michael Bredeck

Ständiger Vertreter:
Prälat Thomas Dornseifer

Metropolitankirche: Hoher Dom
St. Maria, St. Liborius,
St. Kilian Paderborn

Zentrale Verwaltungsbehörde:
Erzbischöfliches Generalvikariat



1 245 Kirchen und Kapellen¹

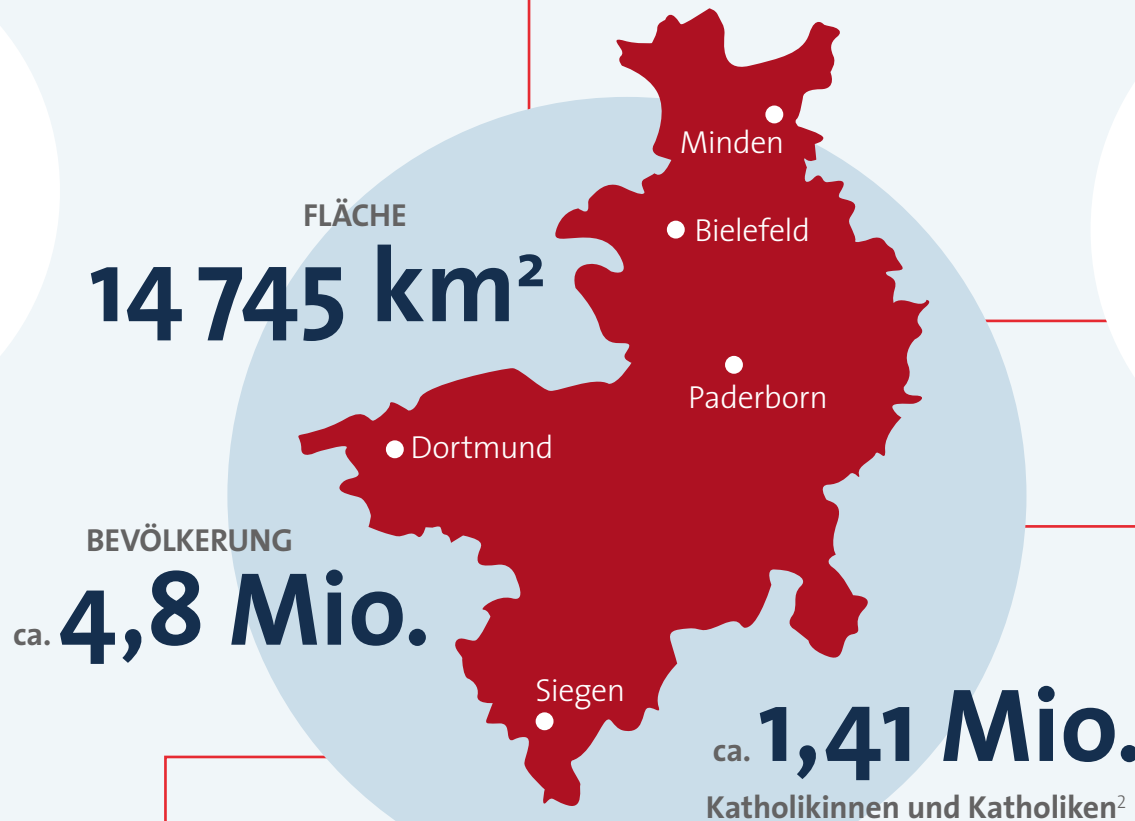

ca. **3 000**
hauptberufliche Mitarbeitende¹

ca. **70 000**
ehrenamtlich Engagierte¹

19 Dekanate

in **108 617** Pfarrgemeinden¹
Seelsorgeeinheiten¹

Engagierte Menschen

Stand 2020¹ | 2021²

813  Priester²

183 ständige Diakone²

105 Ordensbrüder²

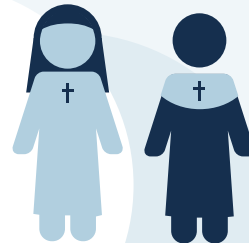

896 Ordensschwestern²

80 Frauen aus Säkularinstituten²

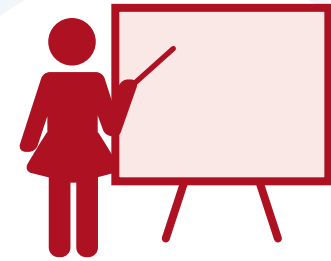

ca. **5 400** Religionslehrerinnen und -lehrer

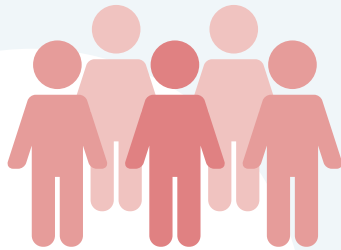

2 776 Mitarbeitende¹, ...

... davon rund **600** im Erzbischöflichen Generalvikariat¹

8 Pastoralassistentinnen und -assistenten

260 Gemeindereferentinnen / -referenten und Gemeindeassistentinnen / -assistenten

1 Pastoralreferentin



70 000 ehrenamtlich Engagierte

Gottesdienst und Seelsorge

Stand 2021

8 312

Taufen



9 196

Erstkommunionen

7 042

Firmungen

1 270

Trauungen



16 256

Bestattungen



ca. **48 819**

Gottesdienstteilnehmerinnen und -teilnehmer

(durchschnittliche Gottesdienstbesuchszahl pro Sonntag im ganzen Erzbistum)

16 310

Austritte

84 Übertritte

205 Wieder-
eingliederungen

Caritas im Erzbistum

Stand 2020

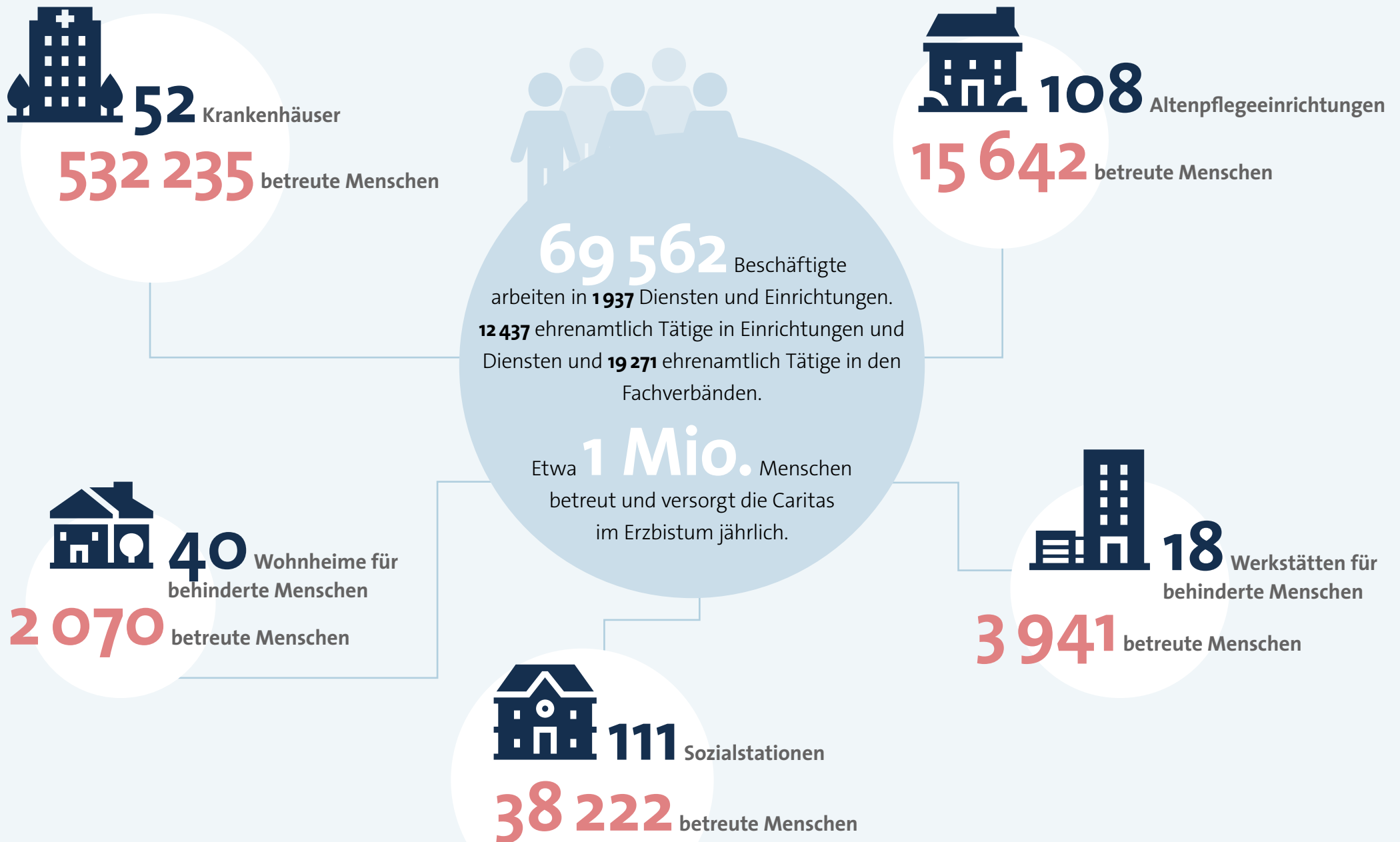

Soziale Dienste

Stand 2020¹ | 2022²



20

**Erzbischöfliche Schulen
und Berufskollegs²**

(9 Gymnasien | 7 Realschulen |
3 Berufskollegs | 1 Grundschule)

1 012 Lehrende
und weiteres Personal²

11 824 Lernende²

929 Lehrende²



54 Bildungseinrichtungen

(KEFB in den Regionen Ostwestfalen, Südwestfalen und
An der Ruhr mit insgesamt 5 Geschäftsstellen | 3 Bildungs-
häuser und 2 Akademien | 12 Bildungswerke in den
Dekanaten | Bildpunkte in 32 Orten/Pastoralverbänden)



207 Beratungsstellen¹

(Schwangerschaft, Erziehung,
Au-pair, Schuldner, Menschen
mit Behinderungen, Sucht etc.)



493 Kitas in der Trägerschaft von
sieben regionalen gGmbHs¹

7 200 Mitarbeitende¹

29 500 betreute Kinder¹



215 Büchereien¹

über **1 700**
ehrenamtliche Mitarbeitende

Finanzierung der Aufgabenbereiche

Stand 2020

Wichtigste Finanzierungsquelle ist die Kirchensteuer. Die Kirchenmitglieder finanzieren damit die gesellschaftlichen Aufgaben ihrer Kirche mit.

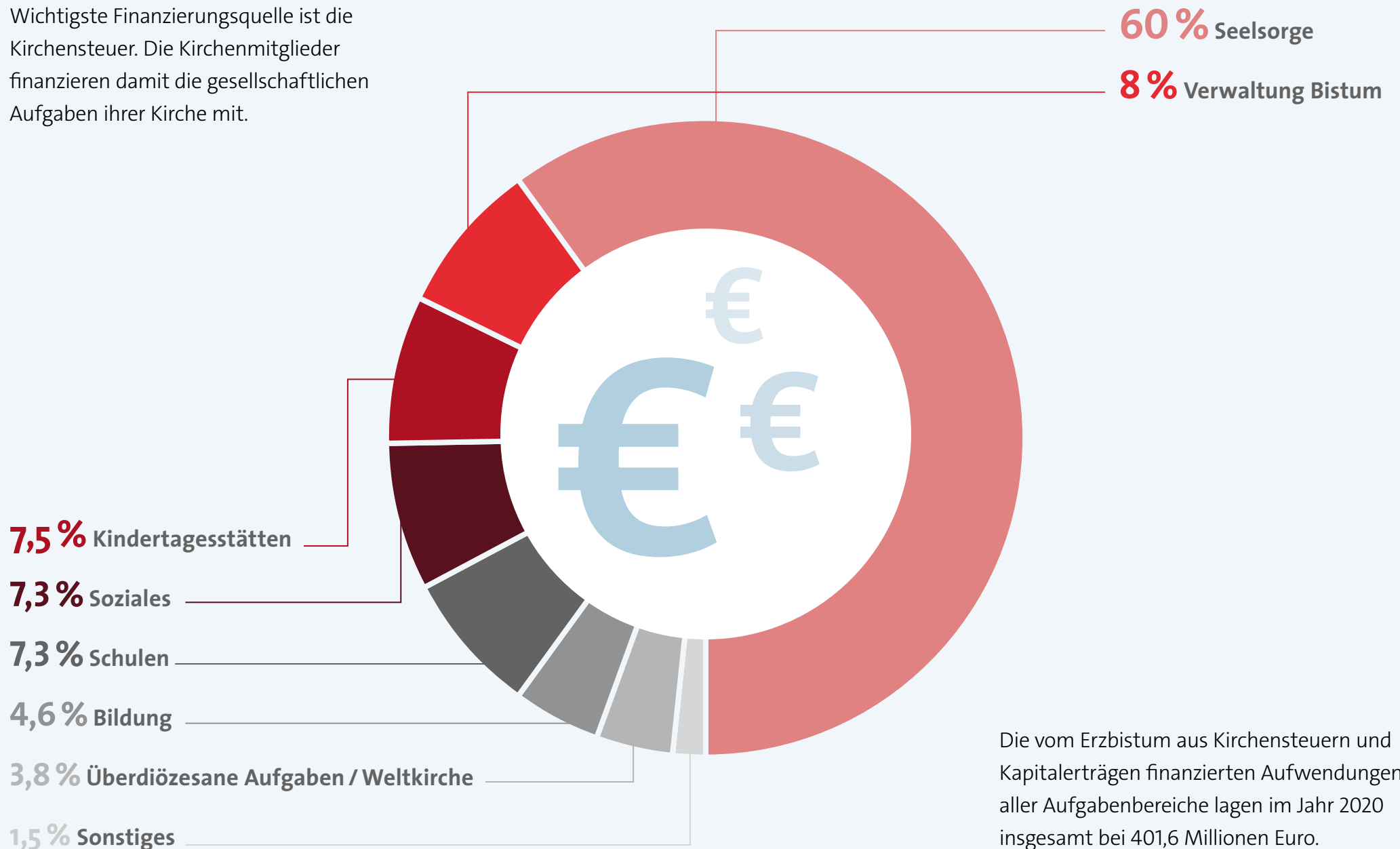

Die vom Erzbistum aus Kirchensteuern und Kapitalerträgen finanzierten Aufwendungen aller Aufgabenbereiche lagen im Jahr 2020 insgesamt bei 401,6 Millionen Euro.

1200 Jahre Geschichte

Stand 2022

799

Gründung des Bistums Paderborn durch Karl den Großen und Papst Leo III.

806

Hathumar wird erster Bischof von Paderborn



836

Übertragung der Reliquien des heiligen Liborius von Le Mans nach Paderborn

1520

Reformation: Teile des Bistums werden protestantisch.

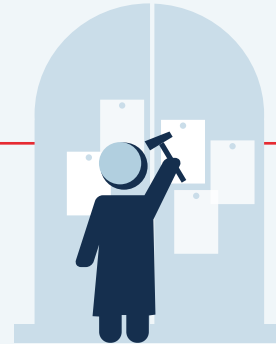

1930

Das Bistum Paderborn wird zum Erzbistum erhoben.

1215

Baubeginn des Domes in seiner heutigen Gestalt

1996

Papst Johannes Paul II. besucht Paderborn.

2003

Hans-Josef Becker wird Erzbischof von Paderborn.

2020/21

Bei einem Diözesantrag und bei einem späteren Diözesanen Forum werden die Weichen für die Zukunft gestellt: Das Zielbild 2030+ wird zur verbindlichen Leitlinie für das Handeln der Mitarbeitenden im Erzbistum.